

# Choix du matériel (ventilateurs, tuyaux, humidificateurs, masques)

Lamouroux Catherine Ide  
Unité d'appareillage respiratoire de domicile  
Service de pneumologie et réanimation médicale  
Département R3s  
Groupe hospitalier Pitié Salpêtrière Charles Foix

# Plan

- 1) Quels ventilateurs choisir ?

# Principes de base

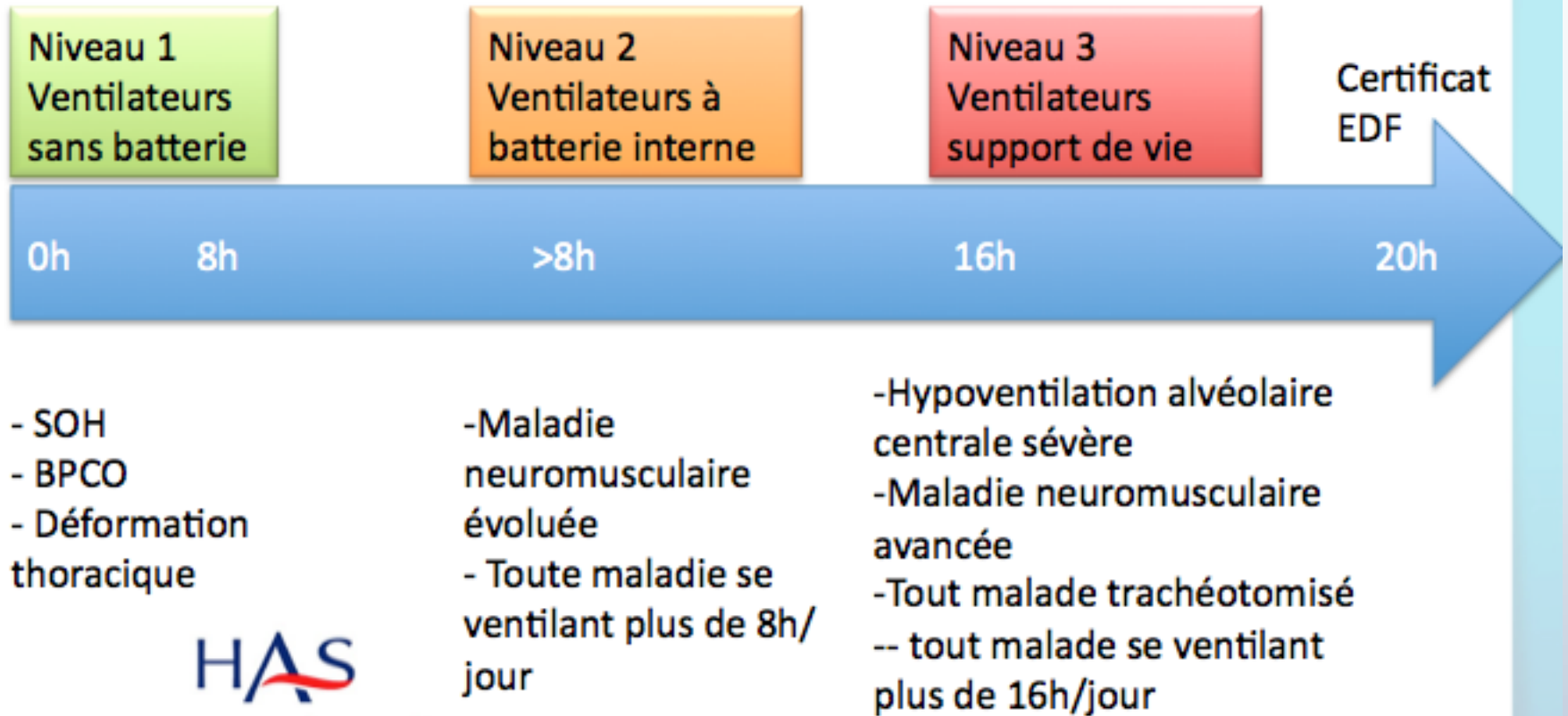

# Niveau 1 : ventilateurs sans batterie



# Niveau 2 : ventilateurs à batterie interne



# Niveau 3 : ventilateurs support de vie



# Autre principe : le suivi des patients

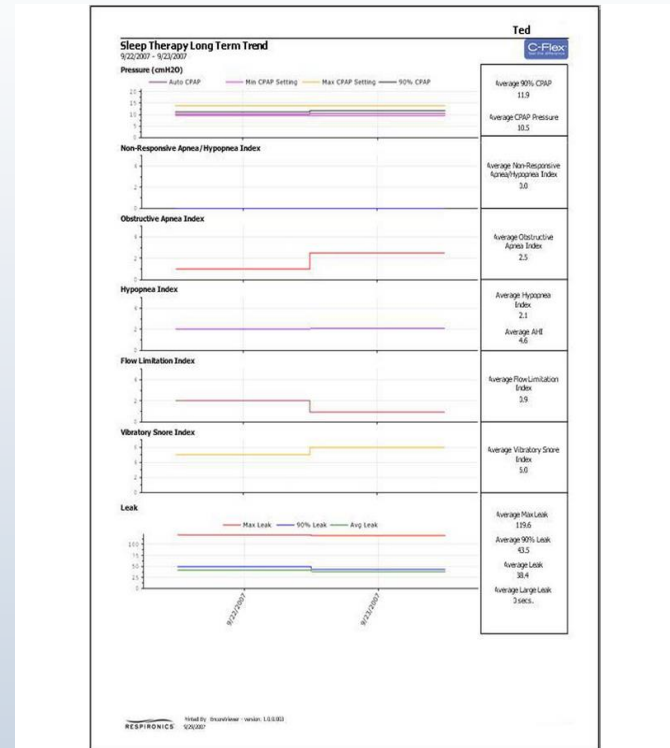
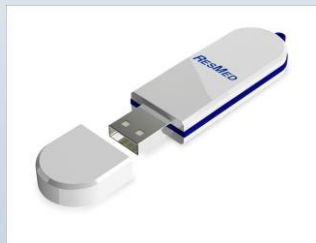

# Plan

- 1) Quels ventilateurs choisir ?
- 2) Quels tuyaux choisir ?



# Principe de base

Faire simple



# Si un tuyau simple



Penser aux fuites

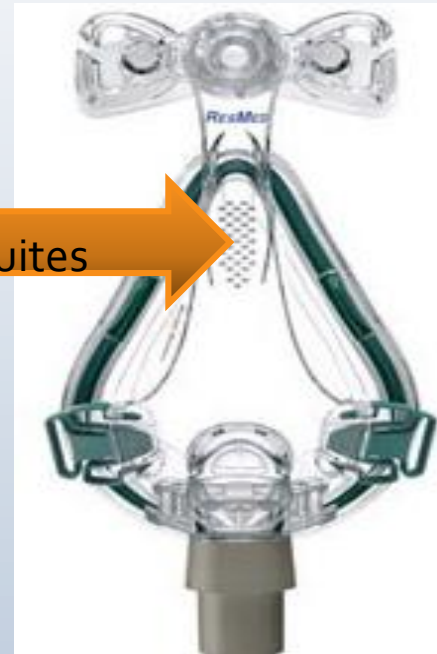

# Si un tuyau simple



# Plan

- 1) Quels ventilateurs choisir ?
- 2) Quels tuyaux choisir ?
- 3) Quels humidificateurs choisir ?

# Les humidificateurs intégrés à la V.N.I



Formation DPC indication de la VNI

# L' humidificateur externe à la V.N.I



Cela nécessite une prise de secteur en plus

# Plan

- 1) Quels ventilateurs choisir ?
- 2) Quels tuyaux choisir ?
- 3) Quels humidificateurs choisir ?
- 4) Quels masques choisir ?

# PRINCIPE DE BASE

**1** V.N.I + **1** Tuyau simple =  
**1** Masque **à fuites**





**Quels types de masques  
connaissez-vous ?**

# Narinaire



# Nasal



# Bucconasal



# Bucco-narinaire



# Facial



Formation DPC indication de la VNI

# Quel est cet objet ?



# Quel est cet objet ?





# Les différentes attaches



# Quel est cet objet ?



# Quel est cet objet ?



# C'est quoi un bon masque ?

Un bon masque permet d'assurer :

- une bonne ventilation = minimum de fuite
- un confort = pas de blessure au nez

# Face à la technique, il y a l'humain

Doit s'accompagner de l'adhésion du patient.



Le patient doit être actif dans le choix = il doit être informé des différents masques existants et il est préférable de les essayer

Le temps qu'il va prendre pour choisir va permettre d'être à l'écoute de ses appréhensions et ainsi nous guider dans le choix.

Il est nécessaire d'adapter la technique à l'écoute

**Car le patient .....**

# innove



# Désir préserver son autonomie



Formation DPC indication de la VNI

# Bien ventiler = minimum de fuite

**Quel  
masque  
choisir ?**





# Quel masque ?



# Trouver la bonne taille du masque

sans dent

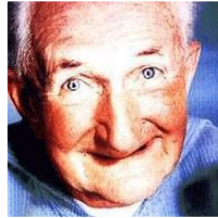

avec lunette



avec moustache

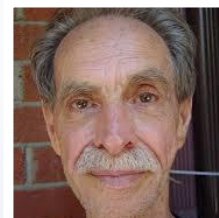

marqué



avec barbe



avec un nez épate

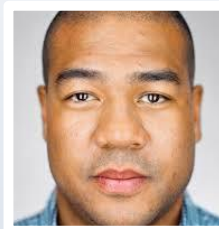

avec un nez busqué

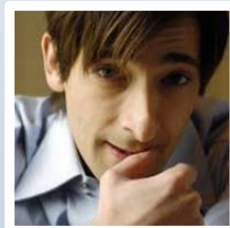

long



rond

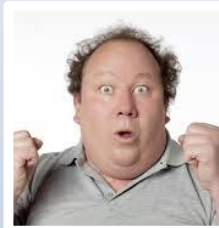

Taille small, medium; standart, large, et XL

Formation DPC indication de la VNI

# La taille du harnais ?????



**Systeme D**



# Confortable = pas de blessure

## 1- Assurer une bonne étanchéité

Nettoyer la bulle du masque tous les jours avec un produit doux

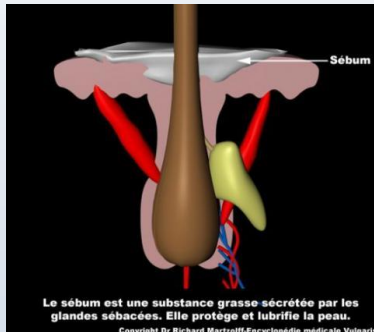

Le sébum sécrété par la peau fait glisser le masque et favorise les fuites



Le harnais et la coque peuvent être nettoyés une fois par semaine

# Confortable = pas de blessure

## 2 – porter soins à son visage

Éviter la pilosité trop importante



Éviter la crème avant la pose du masque

Éviter les gros pansements



# Confortable = pas de blessure

## 3 – Prévention

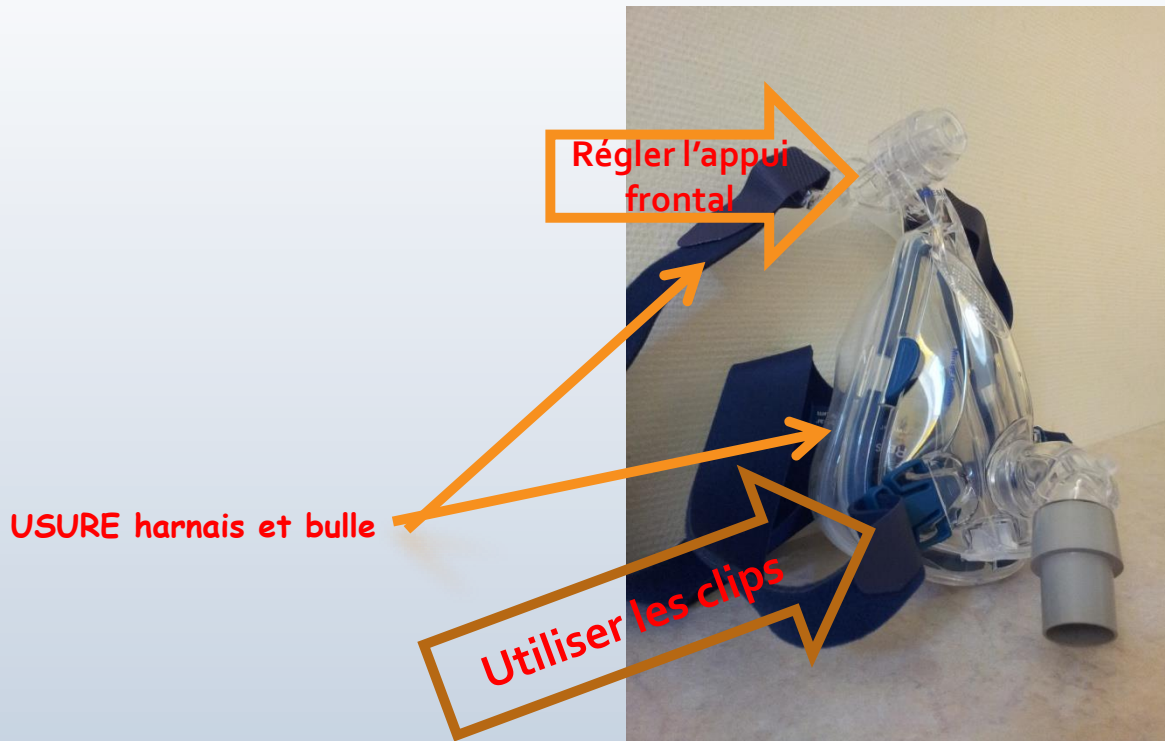

et le dentier



Chaque pièce du masque est indispensable



# Confortable = pas de blessure



Pansement fin



Compresse fine



Hydrocoloïde fin (à garder au moins 72 heures) sur PM



Gecko (ne s'achète pas en pharmacie mais auprès du prestataire)



# Confortable=pas de blessure



Ventilation > à 12h heures =  
changer les points d'appuis



# Confortable = pas de blessure



**Baisser les pressions dans la journée  
= quand la personne est éveillée**



# Confortable = pas de blessure



**Les ventilateurs qui permettent d'avoir deux programmes différents ( un pour la journée et un pour la nuit)**

# Merci de votre attention



Formation DPC indication de la VNI