

Folleto informativo

Centro de lucha contra la tuberculosis (CLAT)

Responsable:
Dr. Pascal Demoly

Infección tuberculosa latente



CHU de Montpellier
Hôpital Arnaud de Villeneuve
Pôle Coeur-Poumons
371, Avenue du Doyen Gaston Giraud
34295 Montpellier cedex 5 - www.chu-montpellier.fr

CLAT : Tel.: (+33) 04 67 33 60 84- Fax: (+33) 04 67 33 22 75
clat@chu-montpellier.fr

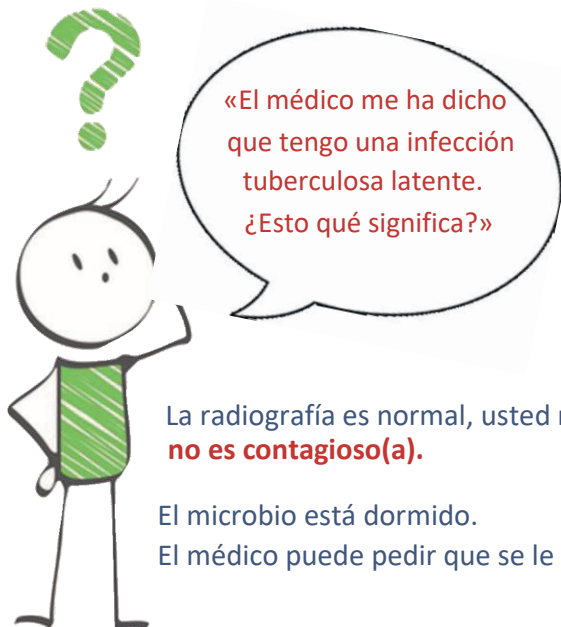

La radiografía es normal, usted no tiene la enfermedad, **no es contagioso(a).**

El microbio está dormido.

El médico puede pedir que se le haga un escáner.

El tratamiento puede prevenir el desarrollo de la enfermedad.

Este tratamiento durará 3 meses y no hay prisa por comenzarlo. Podrá iniciarlo cuando esté preparado(a), ya que debe comprometerse a tomarlo todas las mañanas y someterse a un seguimiento médico.

Este seguimiento incluye:

- **Un análisis de sangre** antes de empezar el tratamiento para ver si su cuerpo puede soportar el tratamiento.

Un control mediante análisis de sangre (solo un tubo) tras el inicio del tratamiento y antes de cada visita mensual al CLAT.

- **Una consulta mensual** con el médico.

El tratamiento debe tomarse regularmente cada mañana durante 3 meses. Se trata de dos antibióticos.



El CLAT realiza el seguimiento médico y proporciona tratamiento gratuito a las personas que carecen de cobertura de seguridad social.

El tratamiento

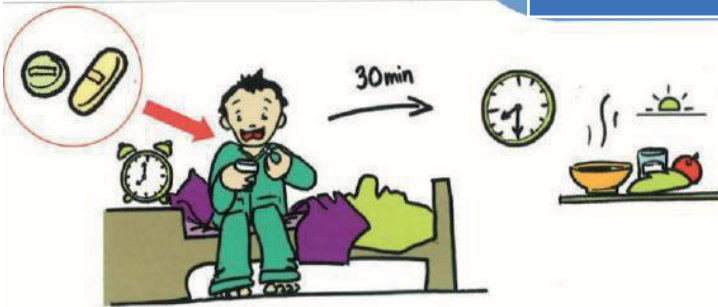

1. Tome los medicamentos por la mañana, en ayunas.
2. Espere 30 minutos antes de comer.



3. Haga sus comidas con normalidad.



4. Beber alcohol es peligroso.



5. No coma nada durante la noche.

Principales efectos secundarios

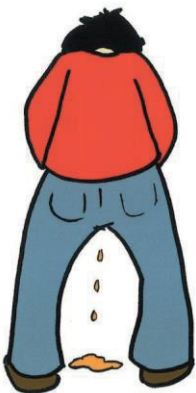

4. Orina anaranjada

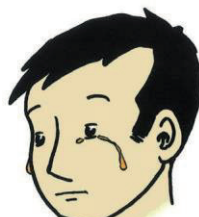

7. Lágrimas anaranjadas



8. La píldora deja de ser efectiva

- Coloración anaranjada de las lágrimas y la orina.
- Anulación de la eficacia de la píldora anticonceptiva.
- Riesgo de alteración de las pruebas hepáticas.
- Problemas digestivos al inicio del tratamiento.
- Erupciones cutáneas poco frecuentes.

Si estos efectos se intensifican, póngase en contacto con el CLAT.

Si no se le prescribe ningún tratamiento

- El microbio seguirá latente en el organismo y podría desarrollarse. En ese momento, la enfermedad puede manifestarse (normalmente en los dos primeros años).

En este caso, se le propondrá un seguimiento radiográfico cada 6 meses durante dos años.

Si aparecen signos de la enfermedad (fiebre, tos, pérdida de peso, sudores nocturnos, esputo), deberá consultar con un médico sin esperar a la cita de la radiografía.



Fiebre

Tos

Pérdida de peso

Contacto

Hospital Arnaud de Villeneuve, servicio de Neumología:

Dr. Pascal Demoly (coordinador del departamento)

Dr. Jean-Pierre Marty (neumólogo)

Dra. Catherine Corbeau (médico de salud pública)

Adeline Sagnat, Laetitia Belet (enfermeras)

Secretaría: Sylviane Bouloys (+33) 04 67 33 60 84

Fax: (+33) 04 67 33 22 75

clat@chu-montpellier.fr

Horarios de apertura:

De lunes a viernes

Horarios de apertura:

8:30 - 12:30 horas

14:00 - 16:00 horas

Día de consultas médicas:

Lunes, martes y jueves por la mañana con cita

