

CENTRUL DE LUPTĂ ÎMPOTRIVA TUBERCULOZEI

Responsabil :
Prof. Pascal DEMOLY

Infecția tuberculoasă latentă

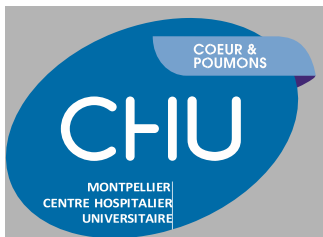

CHU din Montpellier
Hôpital Arnaud de Villeneuve
Pôle Coeur-Poumons
371, Avenue du Doyen Gaston Giraud
34295 Montpellier cedex 5 - www.chu-montpellier.fr

CLAT : Tel : 04 67 33 60 84 - Fax : 04 67 33 22 75
clat@chu-montpellier.fr

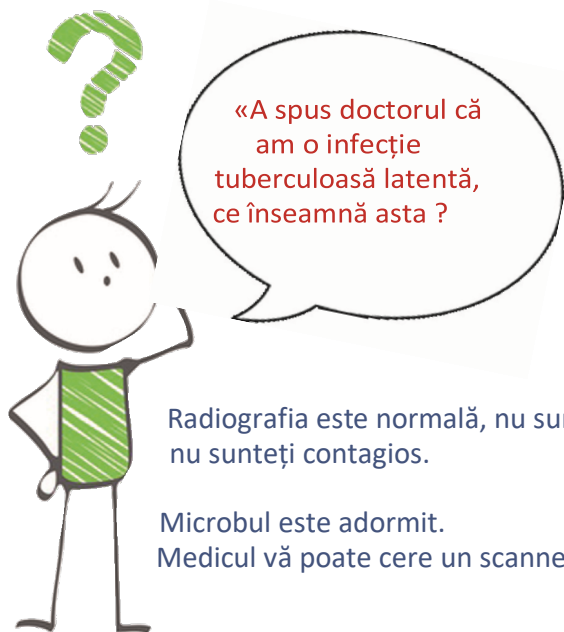

«A spus doctorul că
am o infecție
tuberculoasă latentă,
ce înseamnă asta ?

Radiografia este normală, nu sunteți bolnav,
nu sunteți contagios.

Microbul este adormit.
Medicul vă poate cere un scanner.

Folosirea unui tratament poate împiedica dezvoltarea bolii.

Acest tratament va dura 3 luni, nu trebuie să îl începeți urgent, el se va începe atunci când veți fi pregătit, căci va trebui să vă obligați să îl luați în fiecare dimineață și să fiți supravegheat de un medic.

Acest protocol cuprinde

- **Vi se va lua sânge** înainte de începerea tratamentului pentru a vedea dacă organismul d-voastră îl poate suporta. Va trebui să faceți un control prin luare de sânge (un singur tub) după începerea tratamentului, iar după aceea înainte fiecărei consultații lunare la CLAT.
- O consultație pe lună la medicul d-voastră.

Tratamentul trebuie să fie luat în mod regulat, în fiecare dimineață, timp de 3 luni. Este vorba de două antibiotice.



CLAT asigură supravegherea medicală și eliberează tratamentul în mod gratuit persoanelor fără asigurare de sănătate.

Tratamentul

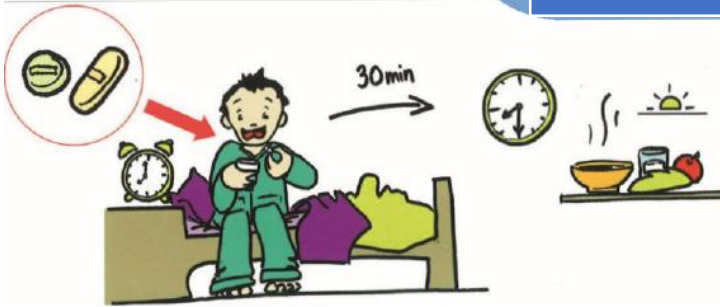

1. Medicamentele se iau dimineața, la trezire, pe stomacul gol.
2. Se așteaptă 30 de minute înainte de a mânca.

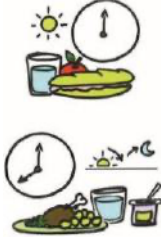

3. Mese normale



4. Consumul de alcool este periculos



5. Nu măncați nimic în cursul nopții.

Principale efecte secundare

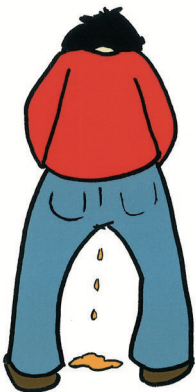

4. Urină portocalie



7. Lacrimi portocalii



8. Anticoncepționalele nu mai protejează

- lacrimile și urina vor deveni portocalii ;
- eficacitatea anticoncepționalelor va fi anulată ;
- risc de perturbare a bilanțului hepatic ;
- tulburări digestive la începutul tratamentului ;
- erupții cutanate (rar) ;

Dacă aceste efecte devin intense, contactați CLAT.

Dacă nu vi se prescrie nici un tratament

- Microbul va continua să vegezeze în organism și se va putea dezvolta, iar boala se va putea manifesta (cel mai adesea în cursul primilor doi ani).

În acest caz, vi se va propune o supraveghere prin radiografie timp de doi ani, la un interval de 6 luni.

Dacă apar anumite semne ale bolii, (febră, tusă, slăbire, transpirații nocturne, scuipat), va trebui să fiți consultat de un medic înaintea datei prevăzute pentru radiografie.



Febră

Tusă

Slăbire

Date de contact

La spitalul Arnaud de Villeneuve, Departamentul de Pneumologie.

Prof. Pascal Demoly (coordonator departament)

Dr. Jean-Pierre Marty (Pneumolog)

Dr. Catherine CORBEAU (Medic de Sănătate publică)

Adeline SAGNAT, Laetitia BELET (infirmiere)

Secretariat : Sylviane BOULOUYS : 04 67 33 60 84

Fax : 04 67 33 22 75

clat@chu-montpellier.fr

Program :

De luni până vineri

Orar :

De la 8h30 - 12h30

și 14h00 - 16h00

Zile de consultații medicale :

Luni, marți, joi dimineața, cu programare

